

PAROISSE LERE-BOULLERET
ANNONCES : 1ere quinzaine de février 2018



Dimanche 4 février : 10h30 Messe à SANTRANGES

- Lundi 5 :** 14h00 Réunion de l'équipe de l'EAP - Maison paroissiale de Savigny
17h30 Réunion de l'équipe d'animation liturgique - Maison paroissiale de Savigny
pour préparer la Messe du 18 février à Belleville et du 25 février à Sury-Près-Léré
- Mardi 6 :** 17h30 Répétition de la chorale à BOULLERET (Répétition ouverte à tous, jeunes et adultes)
- Mercredi 7 :** 9h30 Rencontre KT - salle réunion du complexe sportif de Boulleret
14h00 rencontre 1^{er} année d'Aumônerie - Maison paroissiale de Savigny
- Jeudi 8 :** 10h00 Permanence du secrétariat à la maison paroissiale -
10h00 Chapelet à LERE
- Vendredi 9 :** Pas de Messe à la Maison de retraite de BOULLERET
17h30-19h00 Permanence du Père d'ALIGNY - Maison paroissiale de SAVIGNY
- Samedi 10 :** 10h00 Rencontre 2eme et 3eme et 4eme années Aumônerie - Maison paroissiale de SAVIGNY

Dimanche 11 février : 10h30 Messe à SAVIGNY EN SANCERRE - Baptême de Charlène

- Lundi 12 :** Pas de réunion de l'équipe d'animation liturgique
- Mardi 13 :** 17h30 Répétition de la chorale à BOULLERET (Répétition ouverte à tous, jeunes et adultes)
- Mercredi 14 :** pas de rencontre KT-Aumônerie : VACANCES SCOLAIRES
18h00 CELEBRATION DES CENDRES à BOULLERET
- Jeudi 15 :** 10h00 Permanence du secrétariat à la maison paroissiale -
10h00 Chapelet à LERE
- Vendredi 16 :** Pas de Messe à la Maison de retraite de BOULLERET
17h30-19h00 Permanence du Père d'ALIGNY - Maison paroissiale de SAVIGNY

Dimanche 18 février : 10h30 Messe à BELLEVILLE

Messe pour février et mars

Dimanche 25 février à Sury-Près-Léré -

Dimanche 4 mars à KT Famille à Savigny en Sancerre - Dimanche 11 à Assigny -

Dimanche 18 à Ste Gemme - Dimanche 25 à Léré

Permanence du Père d'Aligny : le vendredi de 17h à 19h

Il est préférable de téléphoner à l'avance pour annoncer sa venue. (02 48 72 31 91).

Si vous souhaitez recevoir cette feuille d'annonces directement par mail, envoyez vos coordonnées à :

paroisse.lere@diocese-bourges.org, à l'attention de Maryse

Maison Paroissiale - 8 rue de la mairie - 18240 Savigny en Sancerre - tél : 02 48 72 31 91

Secrétariat : jeudi matin de 10h à 11h30

e-mail : paroisse.lere@diocese-bourges.org blog : paroisselere.canalblog.com

Le **Mercredi des Cendres** débute le **CAREME**, période de quarante jours qui se termine par la Passion et la Résurrection célébrée à Pâques. Ce jour est marqué par une célébration au cours de laquelle le prêtre trace une croix sur chaque fidèle en lui disant : "Convertis-toi et crois à l'Évangile". Cette année, nous entrons en **Carême** le 14 février.



C'est le « temps favorable » nous dit St Paul, pour resserrer nos liens d'amitié avec le Christ ; il nous invite à aimer sans détour, comme lui. Le **Carême** est un temps pour faire la vérité avec nous-mêmes et nous laisser regarder par le Christ.

Pourquoi jeûne-t-on pendant le Carême ?

Jésus a passé quarante jours au désert, sans manger. En souvenir de cela, pendant le **Carême**, l'Eglise demande aux chrétiens de jeûner le mercredi des cendres et le vendredi saint. Ces deux jours-là, on ne prend qu'un seul repas. L'Eglise invite également à ne pas manger de viande les vendredis de **Carême**. On peut aussi se priver d'autres choses pendant ces 40 jours : de jeux vidéo, de télévision ... Cela permet de consacrer du temps et de l'énergie à Dieu ; on peut aussi prier, lire les textes de la messe. On peut aussi réfléchir à l'importance que nous donnons à Dieu, dans notre vie !

D'après « Prions en Eglise Juniors »

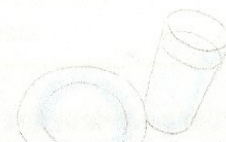

Lancé en septembre par les trois Églises chrétiennes (la Conférence des évêques de France, la Fédération Protestante de France, l'Assemblée des Évêques Orthodoxes de France), le label « **Église verte** » est un outil à destination des paroisses/églises locales. Ce label a pour but de permettre à chaque communauté locale de favoriser leur conversion écologique. Le site egliseverte.org permet aux communautés de se situer et de progresser d'année en année en proposant un éco-diagnostic en ligne. Sur le site seront disponibles une série de 'fiches pratiques' (comment démarrer, mettre en place un compost, améliorer nos déplacements, intégrer la création dans nos célébrations...) qui auront pour but de guider les communautés qui le souhaitent dans la mise en place des projets, en s'appuyant sur des retours d'expériences.

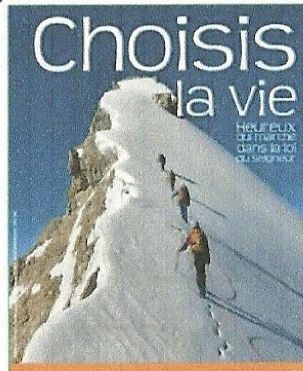

Depuis 1992, l'Eglise Universelle célèbre tous les 11 février, fête de Notre-Dame de Lourdes, la Journée Mondiale des Malades. Celle-ci se décline dans les diocèses français en un **Dimanche de la Santé**, occasion de rappeler que l'accompagnement des personnes souffrantes est une priorité évangélique, mais aussi de sensibiliser chacun pour préserver le don de la santé. le Thème de cette année : « Sur le visage de chaque être humain, encore davantage s'il est éprouvé et défiguré par la maladie, brille le visage du Christ. »